HAJDÚBÖSZÖRMÉNYI SZÁLLÁSHELYEK

HBH
HAJDÚBÖSZÖRMÉNYI VAGYONKEZELŐ ZRT.

tourinform

www.szallas.hbholding.hu

Köszöntöm Önt kedves érdeklődő!

Kiadó:
Hajdúböszörményi
Vagyonkezelő Zrt.
Fotó:
Horváth Tamás
Kiadványszerkesztés:
Török József

Kedves látogató!

Szeretettel köszöntöm Hajdúböszörményben, a történelmi városban. A Hajdúkerület egykori központjában sétálva lépten-nyomon a múlt emlékeivel találkozunk. A műemléki védettség alatt álló Polgári utcai Tájházak területén a 200 évvel ezelőtti Hajdúság képe tárul elénk. Öt percnyi távolságra a Hortobágy és az Alföld egyik emblematikus festőművészének tárlatát tekinthetjük meg. Káplár Miklós egykori otthonától a főtér felé indulva elhaladunk a görög katolikus templom mellett, majd a Bocskai tér patinás épületeit megpillantva ismét a múlt, a történelem érint meg bennünket.

A városközpont szűk utcái műemléki jelentőségű területként megőrizték a tipikus magyar kisvárosi miliőt, amelyet gondozott parkok, közterületek, szobrok és emléktáblák színesítenek.

Hajdúböszörmény dinamikusan fejlődő városként járási székhely, az Észak-hajdúság természetes központja. Igényes szálláshelyekkel és éttermekkel, színvonalas gyógyfürdővel, jól szervezett egészségügyi ellátással, pénzintézetekkel, sportolási lehetőségekkel varja a pihenni-kikapcsolódni vágyókat. A belvárosban modern vásárcsarnok, autóbusz pályaudvar és több üzletközpont található. A Hajdúsági Múzeum történelmi emlékhelyként a térség előző évszázadait bemutató tárlatával és a világhírű „böszörményi kinccsel" egyedülálló élményt ígér.

Csupán a legfontosabb értékeinket említve várjuk szeretettel Hajdúböszörménybe, a Hajdúság fővárosába, tekintse meg településünket, térségünket, amely európai szinten is egyedülálló termálkincscsel és számos látnivalóval, természeti értékkel rendelkezik.

Kiss Attila
polgármester

Castrum Termál-kemping és Apartman

CASTRUM CAMPING

A négycsillagos hajdúböszörményi Castrum Termálkemping és Apartman a Bocskai Gyógyfürdő és a Gyógycentrum közvetlen szomszédságában található. 120 darab, különböző nagyságú, 40-60-80-100 m2-es parcella víz- és áramcsatlakozási lehetőséggel várja mind a lakókocsival, mind a sátorral érkezőket.
A vendégek kényelmét komfortos zuhanyzók, mosdók, mosási és mosogatási lehetőségek szolgálják.

...egy barátságos felüdülés...

A szezonálisan nyitva tartó (április 1.– október 31.) kemping mellett egész évben teljesen felszerelt, modern apartmanok is várják az idelátogatókat. Stúdió szobáink kisebb, míg apartmanjaink nagyobb alapterületűek. Mindegyik szobánk pótágyazható. A szobák mindegyikéhez külön fürdőszoba, felszerelt minikonyha, mikrohullámú sütő, kávéfőző, vízforraló, színes televízió tartozik. Egyes szobáink légkondicionálóval és/vagy erkéllyel rendelkeznek.
Vendégeink részére ingyenes és korlátlan belépési lehetőséget biztosítunk a Bocskai Gyógyfürdőbe, valamint a nyári időszakban üzemelő strandra is.

Elérhetőség:
honlap: www.bocskaitermal.hu
e-mail: info@bocskaitermal.hu
tel.: +36-20/959-1931
facebook: Castrum Termálkemping
GPS koordináták: 47°40'59.6"N 21°29'54.3"E

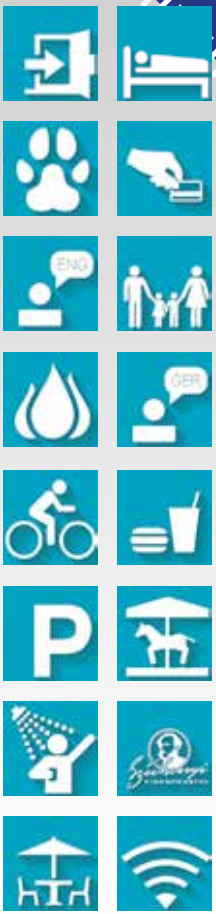

Gyógyfürdő Apartman – Bocskai Gyógyfürdő

A Bocskai Gyógyfürdő területén az emeleten található 8 db padlástéri apartman és stúdió.
A szobákhoz fürdőszoba, felszerelt mini konyha, színes televízió is tartozik. Vendégeink a gyógyfürdő szolgáltatásait az épületen belül közvetlen átjárással elérhetik.

Elérhetőség:
honlap: www.bocskaitermal.hu
e-mail: info@bocskaitermal.hu
tel.: +36-20/959-1931

GPS koordináták: 47° 40′ 56.1″ N, 21° 30′ 1.5″ E

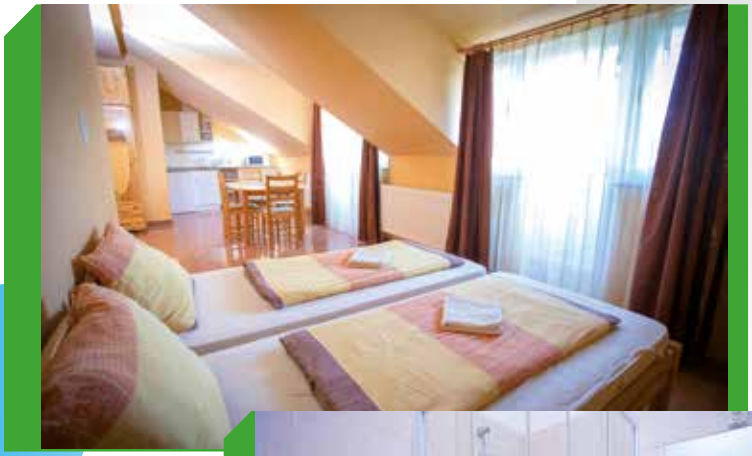

Bocskai Gyógyfürdő

A Bocskai Strand- és Gyógyfürdő különböző élményelemekkel ellátott medencéi minden korosztály számára garantálják az önfeledt kikapcsolódást. A fedett gyógyfürdő mintegy 1000 m^2-en szaunával, gőzkamrával várja a pihenni és gyógyulni vágyókat.
Gyógyászati kezelések igénybe vehetőek a fürdőhöz tartozó gyógyászati központban.

Elérhetőségek:
honlap: www.bocskaitermal.hu
e-mail: bocskaitermal@gmail.com
tel.: +36-52-371-653

facebook: Bocskai Termálfürdő és Castrum Kemping

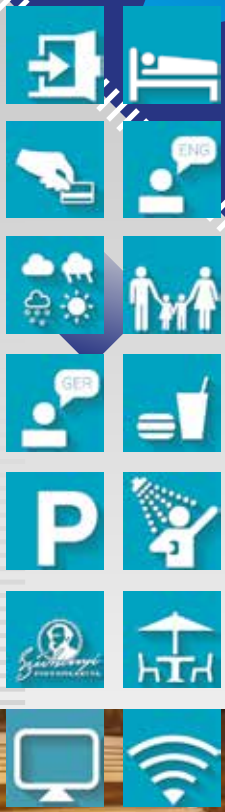

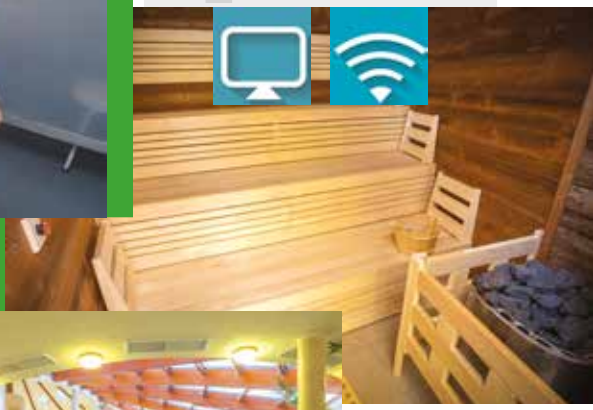

Fürdőkert Ifjúsági Szálló

A Fürdőkerti Ifjúsági Szálló összesen 54 személy elhelyezésére alkalmas, ebből 2 fő részére akadálymentesített környezetben nyílik lehetőség. A 14 hálószobából négy saját fürdővel rendelkezik, amelyek közül az egyik szoba és vizesblokkja szintén akadálymentesített.
A Fürdőkerti Szabadidőközpont 4,5 hektáros fás, ligetes, szabadidő eltöltésére az egyik legalkalmasabb, legideálisabb terület, nyári hőségben is kellemes klímát biztosít.
Az épület egy 165 m^2 nagyságú, 100 adagos melegkonyhás étteremmel rendelkezik, amely a szállóvendégek ellátása mellett, különböző rendezvények megtartására lehetőséget biztosít.
A városközponttól (s egyben a buszmegállótól) jól megközelíthetően – gyalog 5-10 perc alatt – elérhető. A fürdőkert közvetlen szomszédságában található, a vasútállomás valamint a hajdúböszörményi sportközpont.

...az ideális szabad-időközpont...

A többféle sportolási lehetőség (foci, kosárlabda, röplabda, pin-pong, csocsó, külön kérésre paintball, airsoft, field target), kézműves foglalkozások, valamint szabadtéri főzési lehetőséget is kínál a kilátogató családok számára. A több napos időtöltéshez hozzájárulnak a városban található látnivalók, a széleskörű kirándulási lehetőségek. A szálló vendégeink kényelmét az alábbi szolgáltatások szolgálják:

- Egész évben való nyitva tartás
- 24 órás recepció
- Melegkonyhás étterem
- Rendezvényterem
- Relaxációs szoba
- Játékszoba
- Sportszer-játék kölcsönző
- Sportpályák(focipálya, kosárlabda pálya, teniszpálya)
- Bográcsozás
- Csomagmegőrző
- Ingyenes parkolás

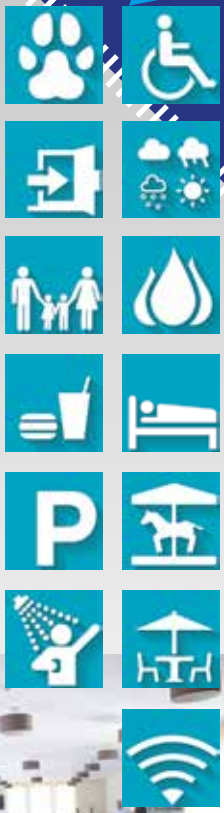

Elérhetőségek:
Fürdőkerti Ifjúsági szálló
4220 Hajdúböszörmény, Vásár tér 3.
honlap: www.furdokert.hu
tel.: +36-20-367-33-39
facebook: Fürdőkerti Ifjúsági Szabadidőközpont

FÜRDŐKERTI IFJÚSÁGI SZÁLLÓ · HAJDÚBÖSZÖRMÉNY ·

Bodaszőlői Pihenőház

Csodálatos környezetben, az erdő szívében várja a Bodaszőlői Pihenőház a kikapcsolódni vágyó vendégeket. Az üdülő 32 fő részére nyújt kényelmes elhelyezést. 8 zuhanyzós szoba, melyből egy akadálymentesített, nagy társalgó valamint felszerelt konyha biztosítja a gondtalan pihenést. Programlehetőségek: túrázás, erdei állatok megtekintése, látnivalók felfedezése lovas szekérrel, erdő- és vadgazdálkodási bemutató, kézműves foglalkozás, bográcsos ételek kóstolója.
Az üdülőház egy vagy több napos rendezvények, családi események, óvodai, iskolai kirándulások, céges összejövetelek megrendezéséhez egyaránt kiváló lehetőséget kínál.

Távolság:
Főtér: 11 km
Bocskai Strand- és Gyógyfürdő: 13.5 km

...a pihentető kikapcsolódás...

Elérhetőség:
H-4220 Hajdúböszörmény Bodaszőlő
GPS koordináták: É 47° 38' 43.59", K 21° 35' 39.04"
Tel.: +36/52-219-149
E-mail: ikszt@bodaszolo.hu
facebook: Bodaszőlői Pihenőház

Aktív szabadidő Hajdúböszörményben

Programjaink:

Hajdúsági Múzeum meglátogatása:
állandó kiállítások, múzeumpedagógiai programok.
Hajdúböszörmény, Kossuth Lajos u. 1.
Tel.: +36 52-229-038; +36 20-449-9484
Web: www.hajdusagimuzeum.hu
E-mail: info@hajdusagimuzeum.hu

Hajdúböszörményi Tájházak programjai:
parasztolimpia, kenyérlángos sütése, szekerezés, hintózás
Hajdúböszörmény, Polgári u. 92-100.
Tel.: +36 20-368-4989
E-mail: info@hajduboszormenyi-tajhazak.eu
Web: www.hajduboszormenyi-tajhazak.eu

Táncház:
a Bocskai néptáncegyüttes közreműködésével

Mozi, Színházi előadások:
Sillye Gábor Művelődési Központ és Közösségi Ház
Hajdúböszörmény, Bocskai tér 4.
Tel.: +36 52-229-799

Lovaglás:
lovagoltatás, gyógylovaglás, szekerezés, hintózás
Hajdúböszörményi Lovarda: Téglási u.64.
Tel.: +36 20-927-6347

Kerékpáros és gyalogtúra a Zeleméri Templomromhoz

Bowling, biliárd, squash, Spirit Szabadidőközpont:
Hajdúböszörmény, Dorogi út 107.
+36 52/805-825 Web: www.spirithb.hu

Rendezvények:
Hagyományos Hajdúsági Disznótor (február)
Böszörmény Dísznövény és Ízek Fesztiválja (május)
Jazz-Blues Jamboree Fesztivál és Cseh Sörnapok (június)
Hajdúsági Expo Traktorhúzó Európa Kupa Ipari és Mezőgazdasági Gépkiállítás és termékbemutató (augusztus)
Hajdúhét (augusztus)
Bezermeni Vigasságok Gasztronómiai Nap (szeptember)
Kemencés Nap, a hagyományok- ízek- régiók jegyében (szeptember)

Környékbeli programok

Aquaticum Mediterrán élményfürdő
Cím: Debrecen, Nagyerdei park 1.
Telefonszám: +36 52/514-174
Web: www.aquaticum.hu
E-mail cím: info@aquaticum.hu
Kerekerdő Élménypark
Cím: Olimpia fasor 23.
Telefonszám: +36 70/624-4496
Web: www.kerekerdoelmenypark.hu
E-mail: marketing@kerekerdoelmenypark.hu
Agóra Tudományos Élményközpont
Levelezési cím: Agóra Közhasznú Nonprofit Kft., 4010 Debrecen Pf.: 69
Bejárat a Móricz Zsigmond út felől!
Telefonszám: +36 52/518-620
Web: www.agoradebrecen.hu
E-mail: agora@agoradebrecen.hu
Déri Múzeum
Cím: Debrecen, Déri tér 1.
Telefonszám: 52/322-207
Web: www.derimuzeum.hu
E-mail cím: deri@derimuzeum.hu
Református nagytemplom
Cím: Debrecen, Piac u. 4-6
Telefonszám: 52/412-694
Web:www.nagytemplom.hu
E-mail cím: ntemplom@yahoo.com
Görög Katolikus Székesegyház
Cím: 4087, Hajdúdorog, Tokaji út 2.
Telefonszám: +36 52/389-775
Web: www.gorogkatolikus.hu
Email cím: dalaatya@citromail.hu
Hortobágy Máta (Fogathajtás, Lovas oktatás, Puszta lovaglás, Pusztaprogram)
Cím: Hortobágy
Telefonszám: +36 52/589–369, +36 70/492-7655
Web: www.hortobagy.eu/hu/matai-menes/
E-mail: mataimenes@hortobagy.eu
Nyíregyházi állatpark
Cím: Nyíregyháza, Sóstófürdő, Sóstói út
Telefonszám: 42/479-702, 42/500-535
Web: www.sostozoo.hu
E-mail cím: office@sostozoo.hu
Angyalboraszat
Cím: 3908 Rátka, Meggyes-dülő
Telefonszám:70/415-3854
Web: www.angyalboraszat.hu
E-mail cím: room@angyalboraszat.hu

Rendezvények
Debrecen
Debreceni Pulykanapok (június)
Debreceni borkarnevál (augusztus)
Mangalica napok (március)
Debreceni Nyári Színházi Esték (május–augusztus)
Campus Fesztivál (július)
Debreceni Virágkarnevál (augusztus)

Hortobágy
Szent György-napi Kihajtási Ünnep (április)
Pásztorok Ünnepe (május)
Daruünnep (október)
Hortobágyi Hídivásár (augusztus)
Behajtási ünnep (október)
Daruvonulás (október)

Vendéglátás

Beregszászi Étterem és Salátabár
Kossuth Lajos u. 20.
Tel.: +36 30-277-3219

Hajdú Étterem
Petőfi Sándor u. 2.
Tel.: +36 52-228-307
web: www.hajduhotel.hu

Halászcsárda
Iskola u. 26. Tel.: +36 52-229-227

Múzeum Presszó
Kossuth Lajos u 1.
Tel.: +36 30-579 -8628

Kerekes Cukrászda és Büfé
Kálvin tér 2.,
Tel.: +36 52-228-348,
+36 30 275-4080

Pecsenyesarok és Kifőzde
Ady tér 10. (Piac területén)
Tel.: +36 20-392-7827

Strand Vendéglő: Uzsok tér 1.
Tel.: +36 20-574-3346,
+36 52-710-294

Sziget Ételbár
Vörösmarty Mihály u. 43.
Tel.: +36 52-561-002

KÖZÉRDEKŰ INFORMÁCIÓK:

Közlekedés
Buszállomás: Kálvin tér
Vasútállomás: Baross Gábor tér 16., Tel: +36 52-227-960
Taxi állomás: Kálvin tér
Taxi: Asztalos Béla +36 30-222-5557
Balogh Sándor +36 20-431-5315
Horváth Sándor +36 20-221-0400
Kapusi János +36 20-921-1272 (éjszakai taxis)
Kovács Sándor +36 30-214-5970
Molnár Sándor +36 20-340-4364
Puskás László +36 30-218-2188
Szepesi István +36 20-930-9000
Pénzváltó: Munkácsy Mihály utca 1. Tel.: +36 70-383-0591
Orvosi ügyelet: Korpona u. 13., Tel: +36 52-228-143
Magyar Posta: Korpona u. 15., Tel: +36 52-560-460
Rendőrség: Kossuth Lajos u. 2., Tel: +36 52-228-400
Mentők: Korpona u.13., Tel: +36 52-371-031
Tűzoltóság: Kálvin tér 17., Tel: +36 52-561-112
Autómentő: Batthyány Lajos u. 56.,
Tel: +36 52-561-349; +36 30-945-0781

TOURINFORM-IRODA

tourinform
HAJDÚBÖSZÖRMÉNY

Szolgáltatásaink
- Turisztikai információ-szolgáltatás (látnivalók, programok, szállás-vendéglátóhelyek)
- Ingyenes turisztikai kiadványok Hajdúböszörményről és Magyarországról
- Könyvek, DVD filmek, térképek, képeslapok
- Ajándéktárgyak
- Hungary Card (Magyar Turizmus Kártya)
- Jegyértékesítés a jegy.hu programjaira és helyi rendezvények előadásaira
- EUB utasbiztosítás kötése
- SZÉP kártya elfogadás (OTP, MKB, K&H)

Elérhetőség: Hajdúböszörmény, Bocskai tér 1.
GPS koordináták: 47.6725651; 21.507510000000025
tel./fax: +36 52/561-851
e-mail: hajduboszormeny@tourinform.hu,
web: www.hajdukfovarosa.hu
facebook: Tourinform Hajdúböszörmény

- szobák száma
- férőhelyek száma
- fürdőszoba
- televízió
- wifi/internet
- légkondi
- akadálymentesített
- parkoló
- kerékpárkölcsönzés
- egész évben nyitva
- konyha, főzési lehetőség
- terasz, kert
- tűzrakóhely
- gyermekbarát
- állatbarát
- játszótér
- étterem, gyorsétterem
- kávézó
- drink bár
- bankkártya elfogadó hely
- angolul is beszélünk
- németül is beszélünk
- SZÉP kártya elfogadóhely
- Erzsébet utalvány elfogadóhely

Hajdúböszörmény jövőképe

2050

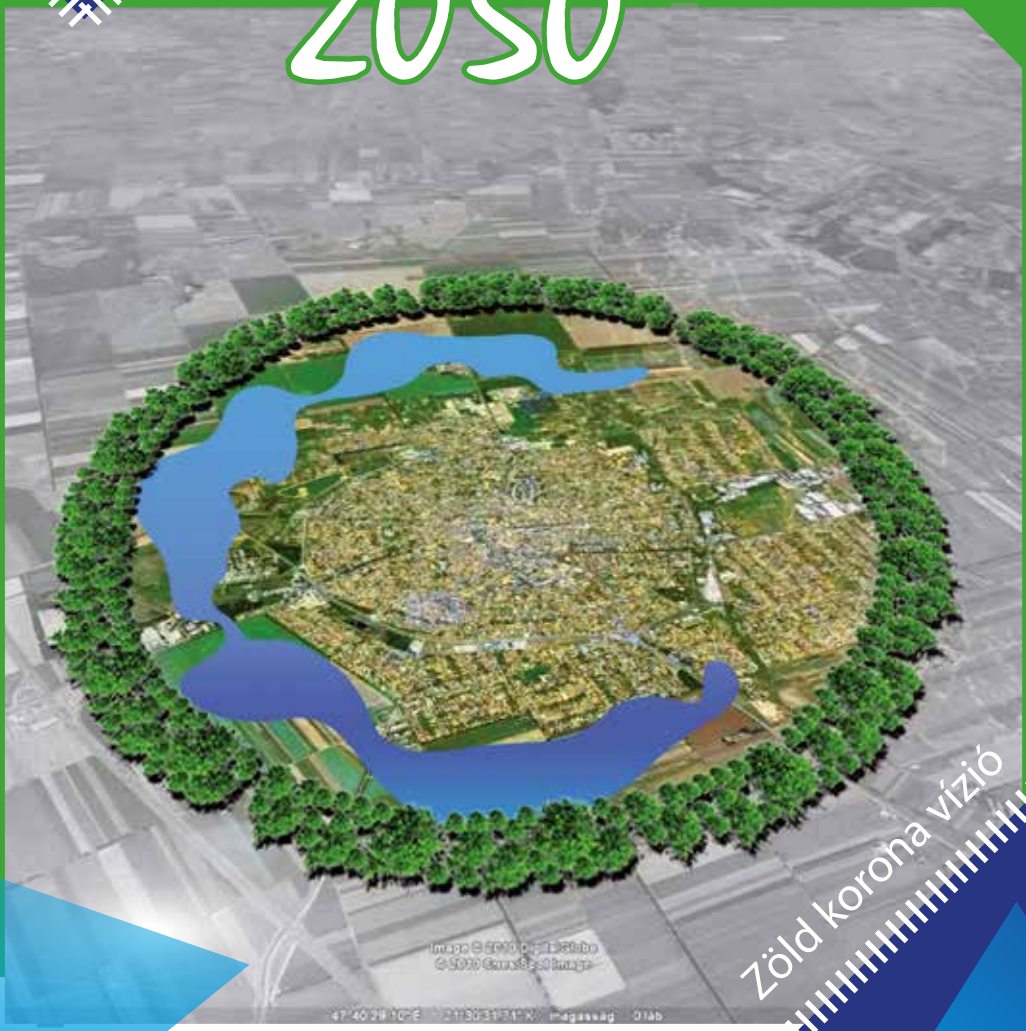

Zöld korona vízió

HAJDÚBÖSZÖRMÉNYI VAGYONKEZELŐ ZRT.

tourinform HAJDÚBÖSZÖRMÉNY